

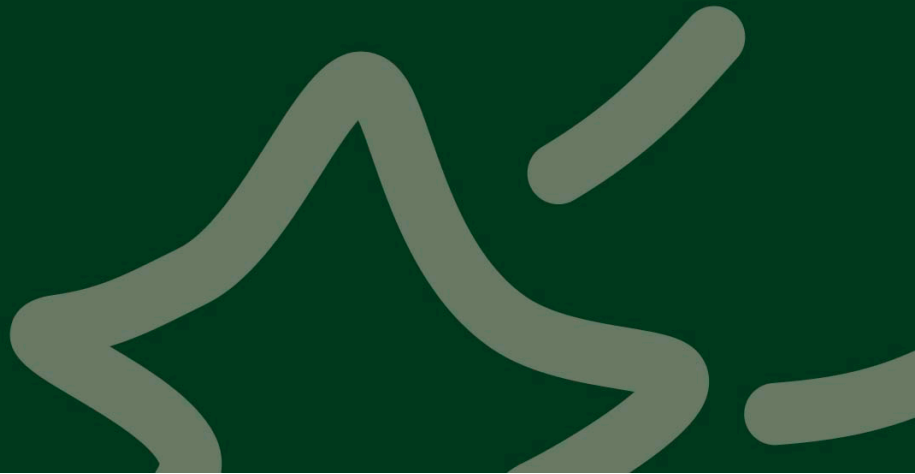

# RUTA DE LOS BELENES



COMARCA  
**avilés**  
TURISMO





“La Ruta de los Belenes” recoge la larga tradición Belenista de Comarca Avilés, invitándonos a descubrir la variedad de escenarios rurales y urbanos donde se exhiben, disfrutando de la riqueza y detalles de sus distintos estilos: tradicional, popular y monumental.

“La Ruta de los Belenes” traza un itinerario mágico donde iglesias rurales, capillas urbanas, centros asociativos, soportales ancestrales e iglesias patrimoniales se encuentran unidos a través de un hilo de fraternidad navideña, para invitarnos a recorrer el paisaje de sus enclaves, la belleza de sus representaciones y la cálida acogida de sus autores.



**NAVIDAD  
2023**

## EXPOSICIÓN COLECTIVA DE BELENES

Lugar: C/ La Fruta 11 - Avilés  
Abierto: 20 de diciembre al 7 de enero  
Mañana: 11.00 a 14.00 h.  
Tarde: 17.00 a 21.00 h.  
Día 24 y 31 Mañana: 11.00 a 14.00 h.  
Tarde: 17.00 a 20.00 h.  
Día 1 de enero 17.00 a 21.00 h.

· Belén tradicional. Titular: Jesús Bango  
· Belenes tradicionales. Titular: Lolo Solís  
· Belén tradicional. Titular: Emilio Blanc  
· Belén popular. Titular: Teófilo García  
· Belén popular. Titular: Jorge Carril  
· Belén popular. Titular: Factoría cultural

## BELÉN MONUMENTAL MUNICIPAL

Titular: Ayuntamiento de Avilés  
Lugar: Atrio de la Iglesia de San Nicolás de Bari. Avilés.  
Abierto: del 20 de diciembre al 7 de enero  
Lunes a viernes: Mañana: 10.30 a 13.00 h.  
Tarde: 17.30 a 19.30 h.  
Sábados: Mañana: 9.00 a 13.00 h.  
Tarde: 17.00 a 21.00 h.  
Domingos y festivos: Mañana: 9.00 a 13.00 h.  
Tarde: 17.00 a 19.30 h.

## BELÉN TRADICIONAL

Titular: Isabel Díaz. Tatina  
Lugar: Avd. de Oviedo 7, bajo. Avilés  
Abierto: del 8 de diciembre al 7 de enero  
Lunes a sábado:  
Mañana: 11.00 a 14.00 h.  
Tarde: 17.00 a 20.00 h.

## BELÉN POPULAR EN BIBLIOTECA DE LA LUZ

Titular: Asociación de Vecinos de La Luz  
Lugar: Biblioteca pública de La Luz  
Abierto: del 12 de diciembre al 8 de enero  
Lunes a viernes: Mañana: 11.00 a 13.30 h.  
Tarde: 16.00 a 20.30 h.

## BELÉN TRADICIONAL EN LA CAPILLA DE SAN PEDRO

Titular: Cofradía de San Pedro  
Lugar: Capilla de San Pedro. Rivero  
Abierto: del 11 de diciembre al 7 de enero  
Diario: Visible desde la calle.

## CONCEJO DE AVILÉS

## BELÉN TRADICIONAL DE SAN NICOLÁS DE BARI

Titular: Parroquia de San Nicolás de Bari  
Lugar: Iglesia de San Nicolás de Bari. Avilés  
Abierto: del 24 de diciembre al 8 de enero  
Lunes a sábado: Mañana: 11.00 a 13.00 h.  
Tarde: 17.30 a 19.30 h.  
Domingos y festivos: Mañana: 9.30 a 13.30 h.  
Tarde: 17.30 a 19.30 h.

## BELÉN TRADICIONAL DEL CENTRO SOCIAL DE PERSONAS MAYORES DE LA LUZ

Titular: Centro Social de Personas Mayores de La Luz  
Lugar: Centro Social de Personas Mayores de La Luz  
Abierto: del 18 de diciembre al 6 de enero  
Lunes a sábado: 9.00 a 21.00 h.  
Domingos: 11.30 a 21.00 h.

## BELÉN POPULAR LOS CANAPÉS

Titular: Asociación Comver  
Lugar: Recibidor del Centro Cívico de Los Canapés - Versalles. Avilés  
Abierto: del 4 de diciembre al 7 de enero  
Lunes a viernes: de 9.00 a 21.00 h.  
Sábados: de 9.00 a 14.00 h.

## BELÉN TRADICIONAL DE NAVECES

Titular: Catequesis de Naveces  
Lugar: Iglesia de Naveces. Castrillón  
Abierto: Domingos del 16 de diciembre al 6 de enero  
Domingos: 10.30 a 12.00 h.

## BELÉN TRADICIONAL DE CLUB NAÚTICO DE SALINAS.

Titular: José Jorge Anes  
Lugar: Real Club Náutico de Salinas.  
Club Náutico de Salinas  
C/ Doctor Pérez, 1. Salinas. Castrillón  
Abierto: del 8 de diciembre al 7 de enero.  
Todos los días de 12.00 a 21.00 h.

## BELÉN TRADICIONAL DE SANTO TOMÁS DE CANTERBURY

Titular: Parroquia de Sto. Tomás de Canterbury  
Lugar: Iglesia de Sto. Tomás de Canterbury. Avilés  
Abierto: del 15 de diciembre al 7 de enero  
Mañana: 11.00 a 13.30 h.  
Tarde: 17.30 a 19.30 h.

## BELÉN TRADICIONAL EN CENTRO SOCIOCULTURAL DE LA CARRIONA

Titular: Asociación de Vecinos de La Carriona  
Lugar: Centro Sociocultural de La Carriona.  
Abierto: del 19 de diciembre al 6 de enero  
Lunes a viernes: Mañana: 11.00 a 13.00 h.  
Tarde: 16.00 a 20.00 h.  
Sábados: de 11.00 a 13.00 h.

## CONCEJO DE CASTRILLÓN

## BELÉN TRADICIONAL MUNICIPAL

Titular: Ayuntamiento de Castrillón.  
Lugar: Parroquia de Piedras Blancas.  
Pórtico Iglesia de Piedras Blancas.  
Plaza de Europa.  
Abierto: del 16 de diciembre al 7 de enero  
Domingos: 10.00 a 22.00 h.

## BELÉN TRADICIONAL DE QUILOÑO

Titular: Parroquia de San Miguel de Quiloño  
Lugar: Iglesia de S. Miguel. Quiloño. Castrillón  
Abierto domingos y festivos:  
del 15 de diciembre al 12 de enero  
Domingos y festivos: 10.30 a 12.00 h.

## BELÉN POPULAR DE TRASONA

Titular: Vecinos de Trasona  
Lugar: Antiguo Bar Gozón, Fafilán 2.  
La Marzaniella - Trasona. Corvera.  
Abierto: del 23 de diciembre al 7 de enero  
Lunes a sábado: 17.30 a 20.30 h.  
Domingos y festivos:  
Mañana: 12.00 a 14.00 h.  
Tarde: 17.30 a 20.30 h.

## CONCEJO DE ILLAS

## BELÉN POPULAR EN LA PERAL

Titular: Parroquia de La Peral  
Lugar: Iglesia de S. Jorge de La Peral. Illas  
Abierto: del 23 de diciembre a 8 de enero  
Lunes a sábado: 17.00 a 19.00 h.  
Domingos Mañana: 11.00 a 12.00 h.  
Tarde: 17.00 a 19.00 h.

## BELÉN TRADICIONAL DE LLODARES

Titular: Asociación de jubilados de El Tallo  
Lugar: El Tallo, 32. Llodares.  
La Ramera. Castrillón.  
Abierto: del 8 de diciembre a 6 de enero  
Domingos: 16.00 a 20.00 h.

## BELÉN TRADICIONAL DE SALINAS

Titular: Parroquia de Salinas  
Lugar: Iglesia de Salinas.  
C/ Bernardo Álvarez Galán 13. Salinas  
Abierto: del 8 de diciembre a 6 de enero  
Todos los días:  
Mañana: 11.00 a 13.00 h.  
Tarde: 17.00 a 19.00 h.



Centro de Recepción de Turismo  
C/ Ruíz Gómez, 21 · T. 985 54 43 25 · 33402 · Avilés  
[www.avilescomarca.info](http://www.avilescomarca.info) · [info@avilescomarca.info](mailto:info@avilescomarca.info)